KISAH SANG LEBAH

SHERINA M
Arr . WING W PANDU

Andante

Sopran 1: Di bu kit yang su nyi ja uh da ri ke ra mai an,

Sopran 2: Di bu kit, yang su nyi, ja uh da ri ke ra mai an.

Alto 1: Di bu kit, yang su nyi, ja uh da ri ke ra mai an.

Alto 2: Di bu kit su nyi, da ri ke ra mai an.

5

S.1: ter de ngar de ngung le bah me me cah ke su nyi an. Ter

S.2: Ter de ngar de ngung le bah me me cah ke su nyi an. Ter

A.1: Ter de ngar de ngung le bah me me cah ke su nyi an. Ter

A.2: Ter de ngar le bah Ter bang ke

9

S.1: bang ke sa na ke ma ri me nu kik ber pu tar pu tar. Hing ga me ne

S.2: bang ke sa na ke ma ri, ber pu tar pu tar. Hing ga me ne

A.1: bang ke sa na ke ma ri, ber pu tar pu tar. Hing ga me ne

A.2: sa ha ke ri. Ber pu tar pu tar, Hing ga

2001@charetschoir
wingpandoe@gmail.com
http://pandoe.rumahseni2.net

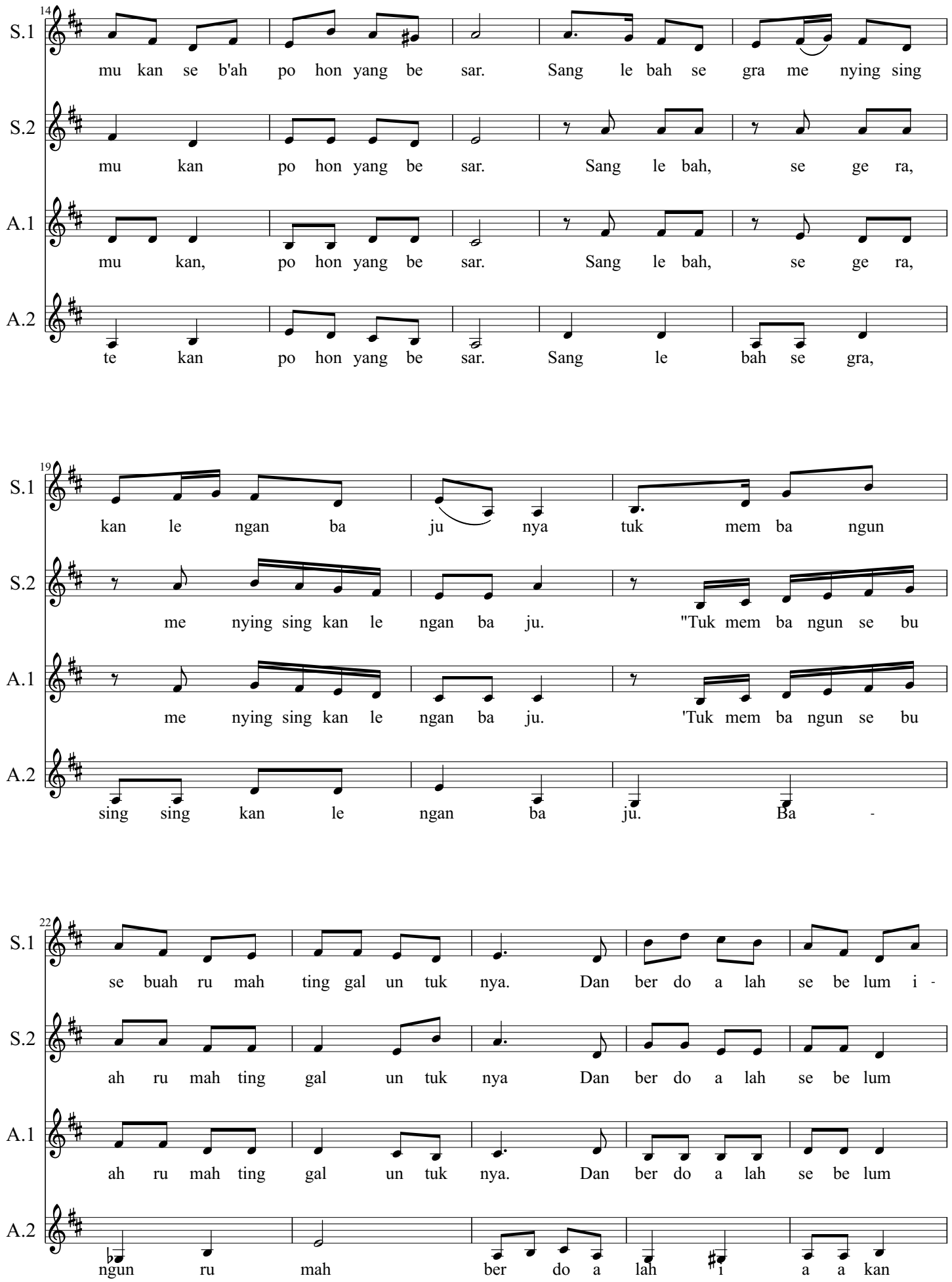

2001@charetschoir
wingpandoe@gmail.com
http://pandoe.rumahseni2.net

27

S.1: a a kan me mu lai nya. Ki ra nya di ber ri kan ke mu -

S.2: me mu la i nya. Ki ra nya di be ri kan,

A.1: me mu la i nya Ki ra nya di be ri kan,

A.2: me mu la i nya Hing ga be ri kan

31

do =F

S.1: da han ba gi nya. T'lah ku kum pul - kan ran ting ke -

S.2: mu dah ba gi nya. Uuu

A.1: mu dah un tuk nya. Uuu

A.2: ke mu da han ba gi nya. Uuu

36

S.1: ring ser ta de - da u nan lu mua han ja nan Ha

S.2: , Uuu Uuu du du du

A.1: , Uuu Uuu du du du

A.2: Uuu du du du du

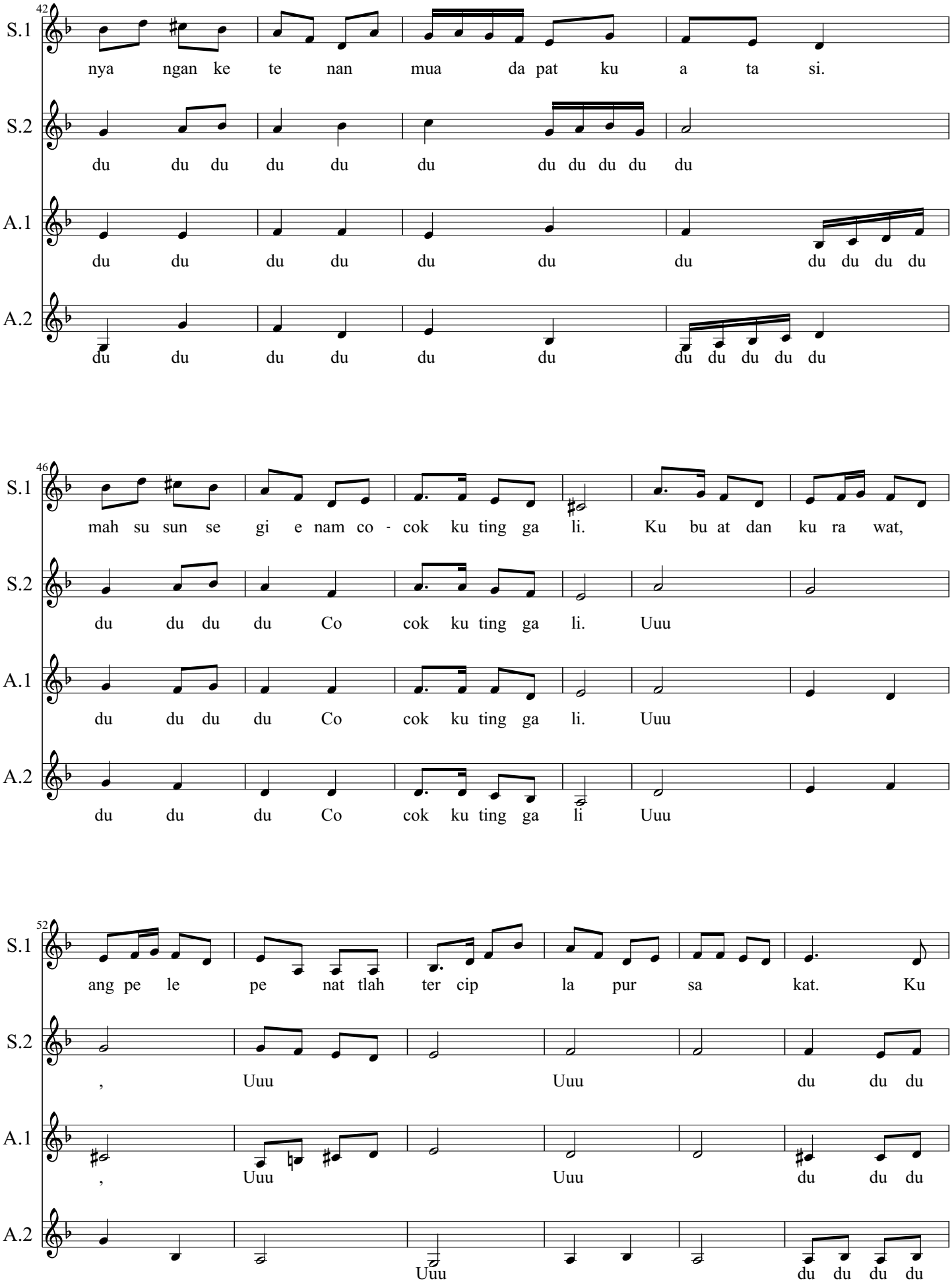

2001@charetschoir
wingpandoe@gmail.com
http://pandoe.rumahseni2.net

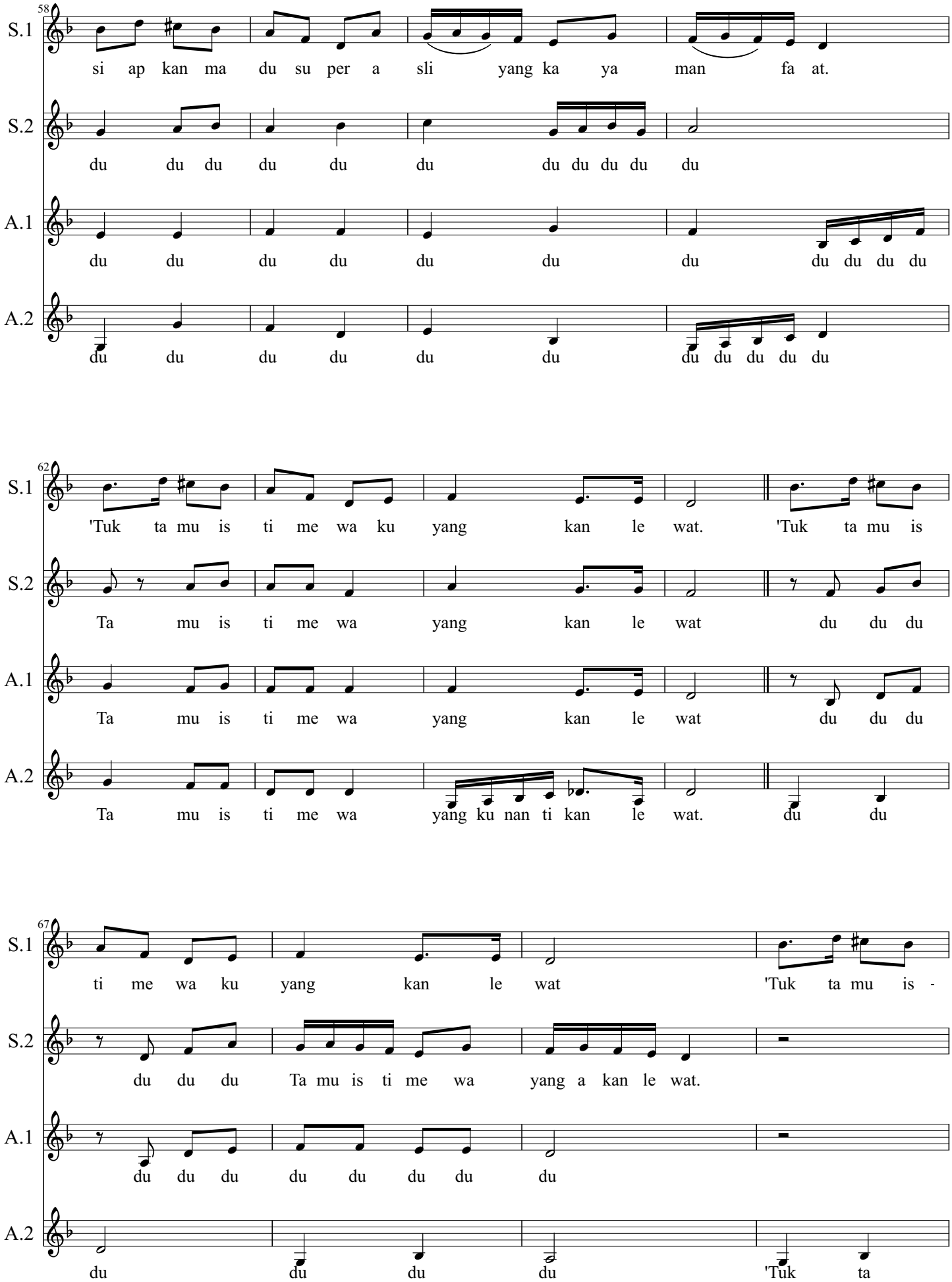
58
S.1
si ap kan ma du su per a sli yang ka ya man fa at.
S.2
du du du du du du du du du du du
A.1
du du du du du du du du du du du
A.2
du du du du du du du du du du du
62
S.1
'Tuk ta mu is ti me wa ku yang kan le wat. 'Tuk ta mu is
S.2
Ta mu is ti me wa yang kan le wat du du du
A.1
Ta mu is ti me wa yang kan le wat du du du
A.2
Ta mu is ti me wa yang ku nan ti kan le wat. du du
67
S.1
ti me wa ku yang kan le wat 'Tuk ta mu is -
S.2
du du du Ta mu is ti me wa yang a kan le wat.
A.1
du du du du du du du du
A.2
du du du du 'Tuk ta

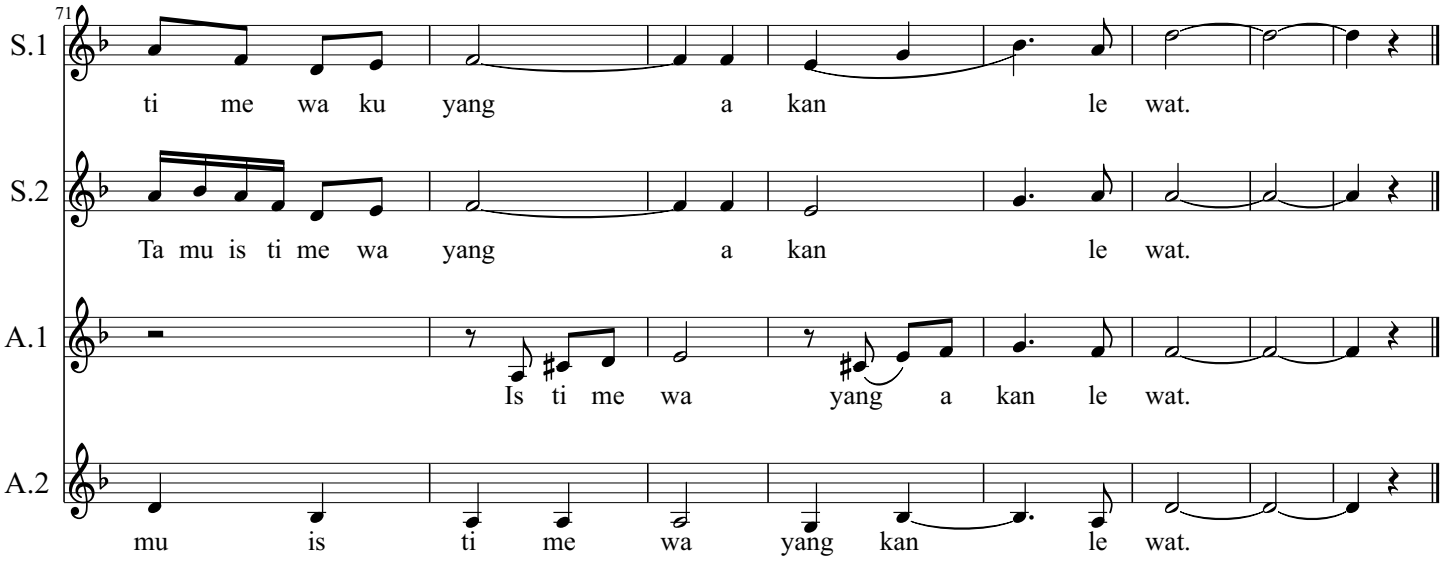

2001@charetschoir
wingpandoe@gmail.com
http://pandoe.rumahseni2.net